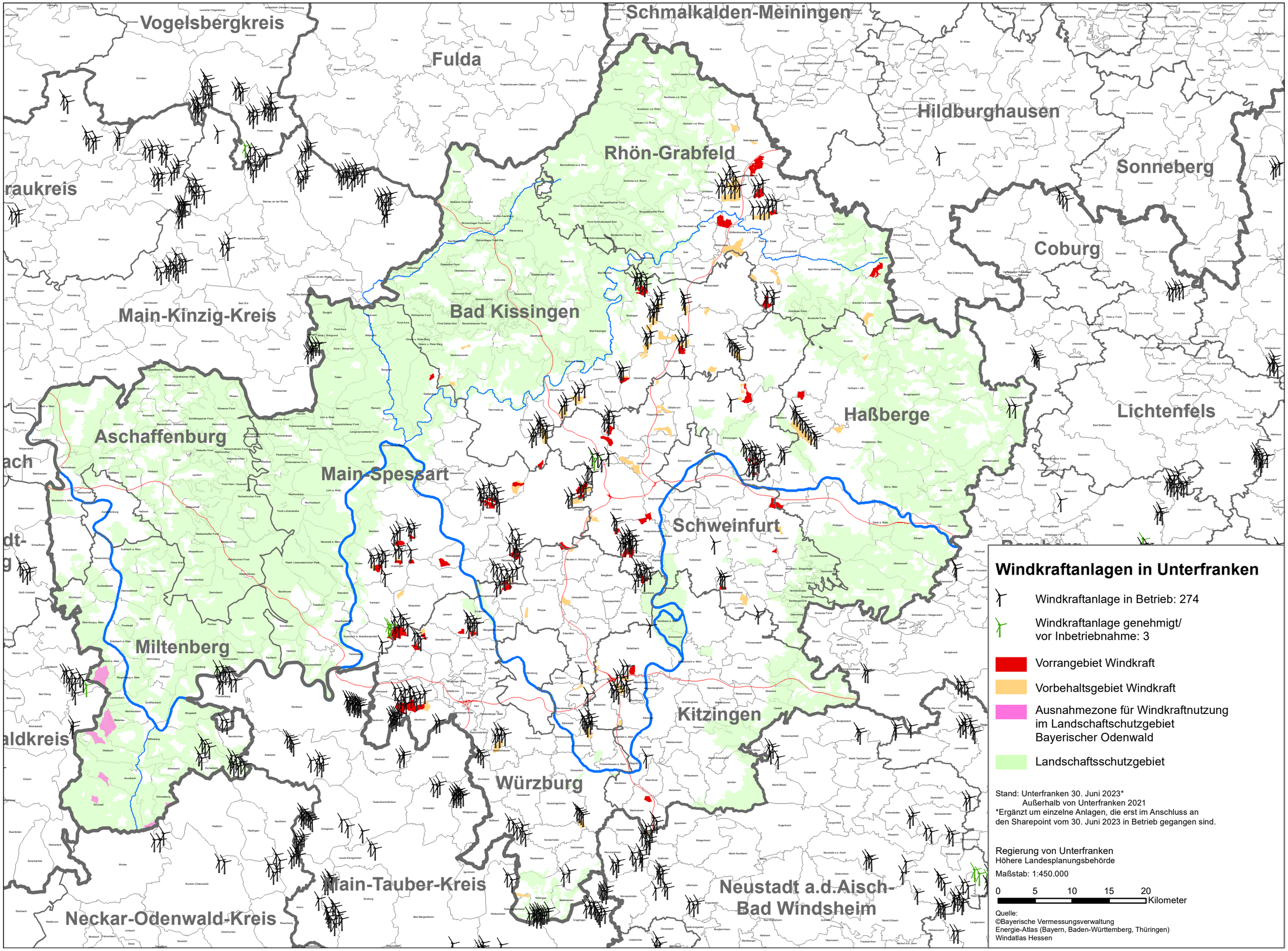
Vogelsbergkreis
Fulda
Schmalkalden-Meiningen
Hildburghausen
Rhön-Grabfeld
Sonneberg
raukreis
Coburg
Main-Kinzig-Kreis
Bad Kissingen
Haßberge
Lichtenfels
Aschaffenburg
Main-Spessart
Schweinfurt
Miltenberg
Kitzingen
aldkreis
Würzburg
Main-Tauber-Kreis
Neustadt a.d.Aisch-
Bad Windsheim
Neckar-Odenwald-Kreis
Windkraftanlagen in Unterfranken
Windkraftanlage in Betrieb: 274
Windkraftanlage genehmigt/
vor Inbetriebnahme: 3
Vorrangebiet Windkraft
Vorbehaltsgebiet Windkraft
Ausnahmezone für Windkraftnutzung
im Landschaftsschutzgebiet
Bayerischer Odenwald
Landschaftsschutzgebiet
Stand: Unterfranken 30. Juni 2023*
Außerhalb von Unterfranken 2021
*Ergänzt um einzelne Anlagen, die erst im Anschluss an
den Sharepoint vom 30. Juni 2023 in Betrieb gegangen sind.
Regierung von Unterfranken
Höhere Landesplanungsbehörde
Maßstab: 1:450.000
0 5 10 15 20
Kilometer
Quelle:
©Bayerische Vermessungsverwaltung
Energie-Atlas (Bayern, Baden-Württemberg, Thüringen)
Windatlas Hessen